" Si l'ordre est le plaisir de la raison,
le désordre est le délice de l'imagination "
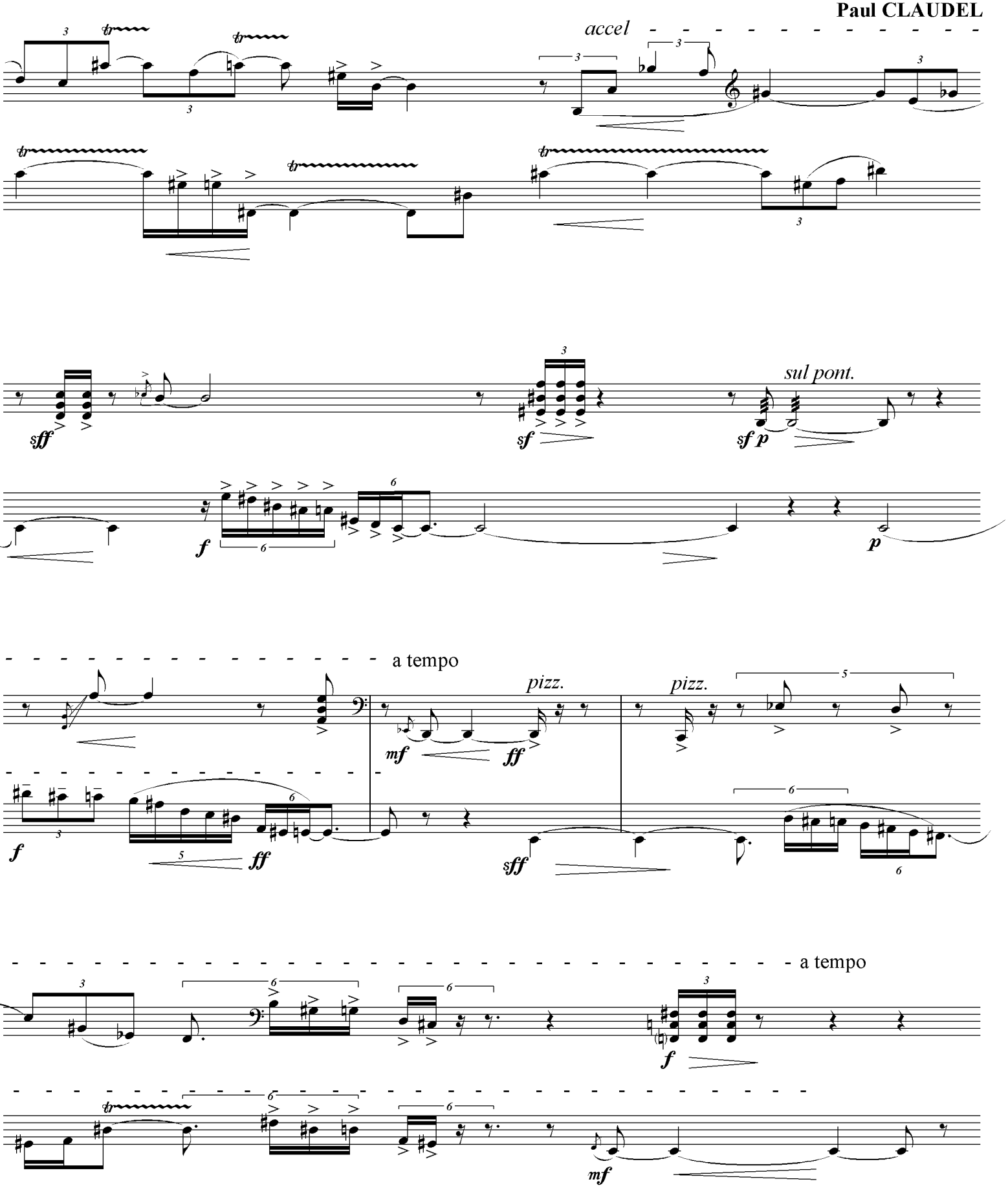
Paul CLAUDEL